Renoviertes Ehrenmal - Einweihung am 4.5.75

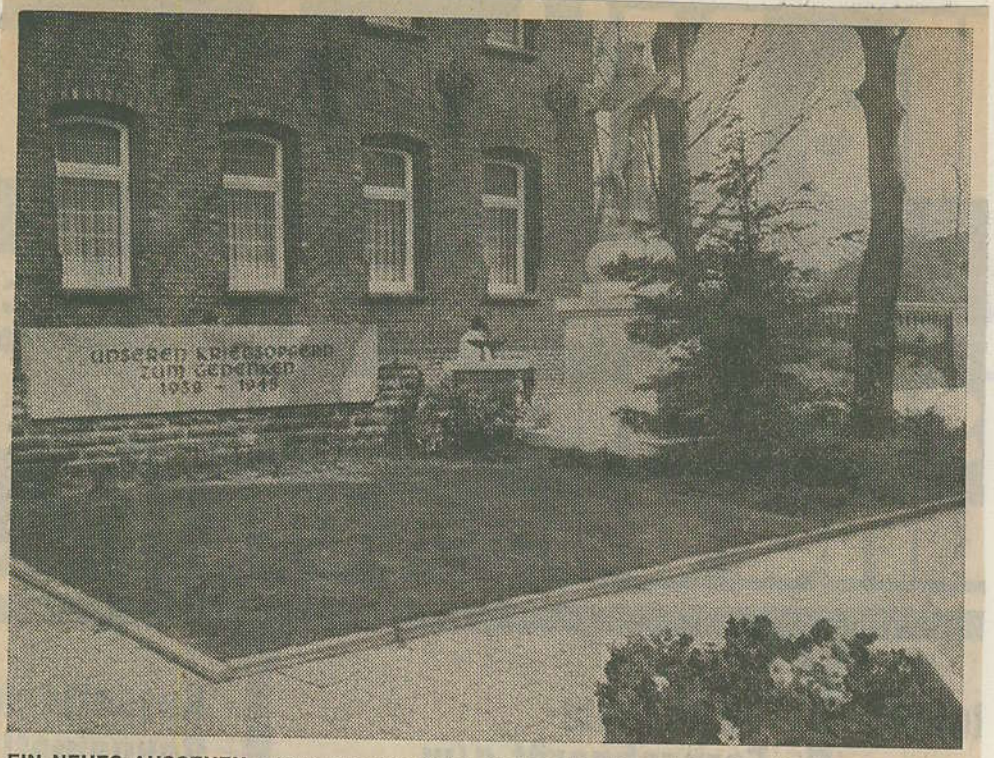

EIN NEUES AUSSEHEN erhielt nun das Kriegerdenkmal in Keyenberg, das durch die Initiative der St.-Sebastianus-Schützenbruderschaft renoviert wurde. Der Steinmetzbetrieb Jakobs aus Baal verkleidete den Stein, der den Kriegsopfern des Zweiten Weltkrieges gewidmet ist, mit neuen Platten und nahm auch Renovierungsarbeiten an dem Denkmal für die Opfer des Ersten Weltkrieges vor. Die umliegende Grünfläche soll ebenfalls neu gestaltet werden. Die Einweihung des neuen Denkmals findet bei der Gefallenenehrung anläßlich des Schützenfestes am 4. Mai statt. RP 24.4.75 RP-Foto: Schophoven

EVZ. 24.4.75

Kriegerdenkmal wurde renoviert

Keyenberg. — Das Kriegerdenkmal in Keyenberg, das aus zwei Gedenksteinen besteht, wurde durch die Initiative der St.-Sebastianus-Schützenbruderschaft völlig renoviert. Der Stein, der den Kriegsopfern des 2. Weltkrieges gewidmet ist, war restlos verwittert, so daß die eingravierten Namen nicht mehr lesbar waren. Da eine Sammelaktion im gesamten Ort ein unerwartet erfreuliches Ergebnis eingebracht hat, konnte der verwitterte Stein durch den Steinmetzbetrieb W. Jakobs, Baal, ganz mit Platten aus französischem Granit ummantelt werden, so daß das Denkmal ein völlig neues Aussehen bekommen hat. Das Denkmal für die Opfer des 1. Weltkrieges wurde ebenfalls restauriert. Die gärtnerische Anlage wird noch neugestaltet. Die Einweihung des neuen Denkmals findet bei der Gefallenenehrung anläßlich des Schützenfestes am 4. Mai statt. (Foto: C. Kube)