Nachrichten 12.5.69

Schützen ließen König warten

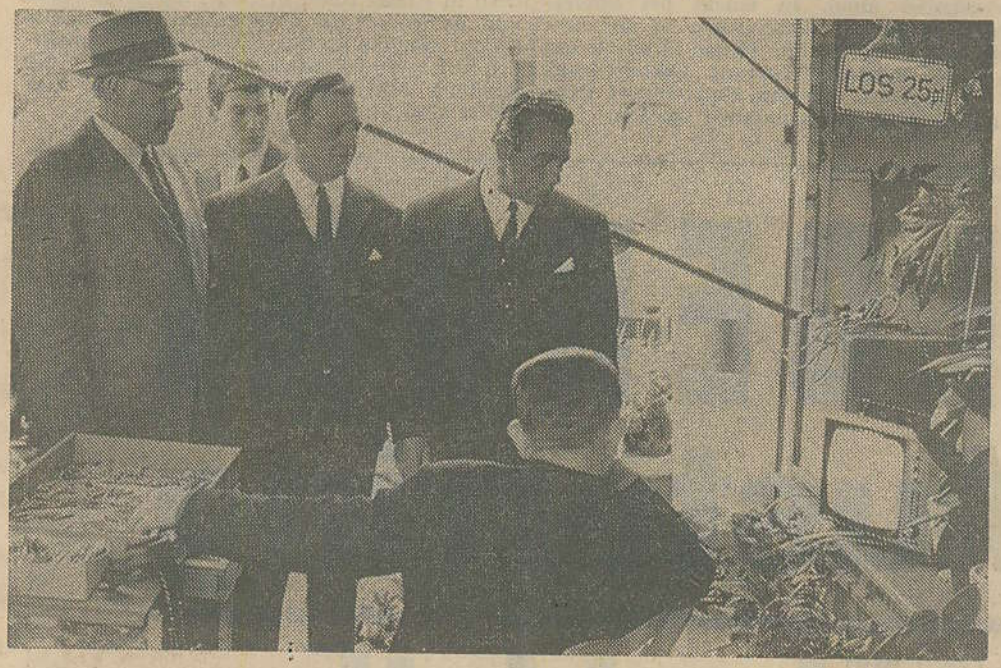

KEYENBERG. — Schützenkönig Paul Wimmers und seine Minister Leo Bongartz und Heinz Pilatus blieben am Samstagnachmittag eine halbe Stunde allein. Um 16 Uhr sollte der Festzug beginnen, aber die Schützen erschienen nicht. Denn zu dieser Zeit lief gerade das Fußball-Länderspiel Deutschland — Österreich über den Bildschirm. Der Losverkäufer auf der Kirmes hatte sich gleich ein tragbares Fernsehgerät mitgebracht (unser Bild). Während des Wartens auf das Gefolge schauen hier Schützenkönig und Minister interessiert zu. Später konnte der Festzug doch noch ausziehen.

Volkszeitung 12.5.69

Die Keyenberger Schützen feierten am Wochenende ihre Prunk. Unser Bild zeigt König Paul Wimmers und Prinz Heinz Laumanns nach dem Festhochamt bei der Kirchenparade mit seinen Ministern, dem Pfarrer und den Vorstandsmitgliedern.